Fotokopieren grundsätzlich gesetzlich verboten

Verl.-Nr. 2854

– Erstdruck –

Zwei Lobmotetten

Laudate Dominum

Psalm 116

Johann Kaspar Aiblinger
1779–1867

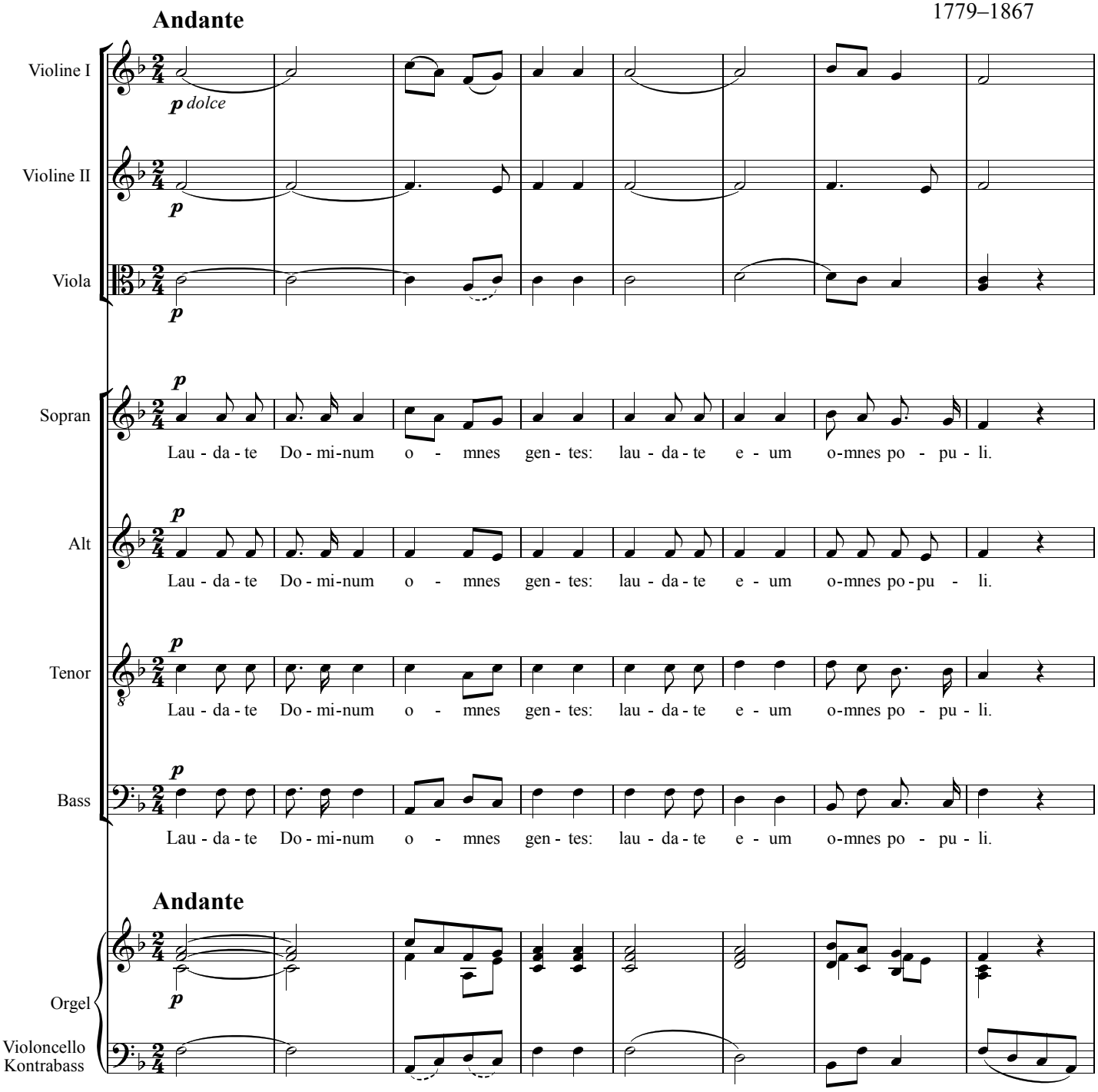

Eigentum des Verlegers für alle Länder: Dr. J. Butz, Bonn, 2017

Fotokopieren
grundsätzlich
gesetzlich
verboten

– Erstdruck –

Laudate pueri Dominum

Psalm 112

Johann Kaspar Aiblinger
1779–1867

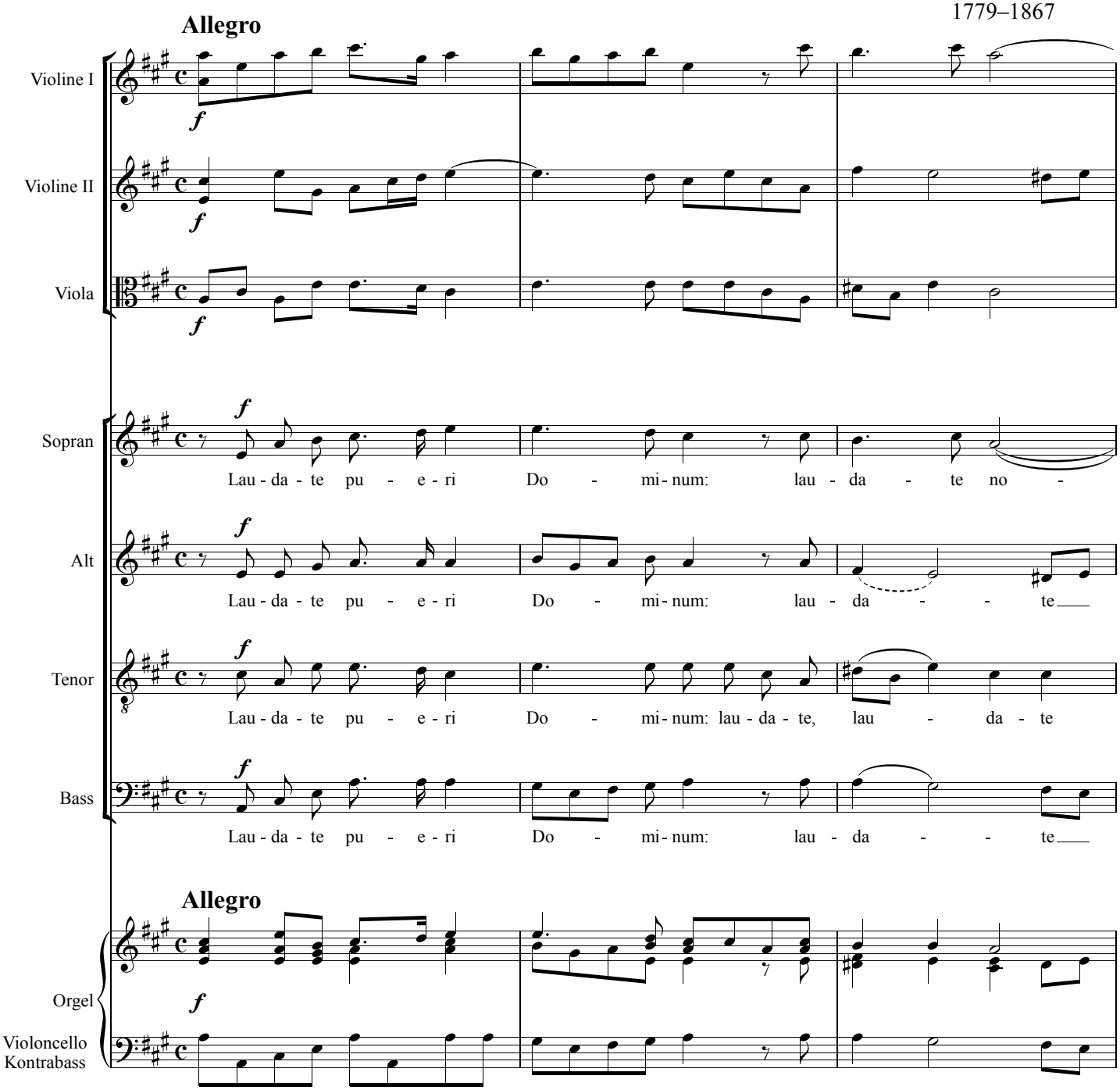

Eigentum des Verlegers für alle Länder: Dr. J. Butz, Bonn, 2017